

## DE INSTALLATIE IS CONFORM

Datum(s) van controle: 17/09/2020 Uitgiftedatum verslag: 17/09/2020  
 Verslagnummer: 0456-200917-01

### Identificatie van het erkend organisme en de agent-bezoeker:

Naam: Technisch Bureau Verbruggen  
 Adres: Neerveldstraat 109 bus 6, 1200 Brussel  
 T: 09 252 45 45 E: [btv.oostvlaanderen@btvcontrol.be](mailto:btv.oostvlaanderen@btvcontrol.be) Ondernemingsnummer: 0406.486.616  
 De agent-bezoeker: nummer 0456

### Identificatie van derden:

Opdrachtgever: STROOM DUURZAME TECHNIEKEN  
 Adres: KONINGIN ASTRIDLAAN 70, 2300 TURNHOUT  
 Naam eigenaar, uitbater of beheerder: RENDERS  
 Adres: SMETLEDEDORP 3, 9340 SMETLEDE  
 Verantwoordelijke voor de uitvoering van het werk: STROOM DUURZAME TECHNIEKEN  
 Adres: KONINGIN ASTRIDLAAN 70, 2300 TURNHOUT  
 BTW-nummer: 0693712524

### Identificatie van de elektrische installatie:

Naam: RENDERS  
 Adres: SMETLEDEDORP 3, 9340 SMETLEDE  
 EAN- code: 541448820045334120  
 Nummer teller: 50243502  
 Private hoogspanningscabine: Nee  
 Type installatie: Wooneenheid

### Gegevens van de controle:

Type controle volgens Boek 1 - KB 08/09/2019: Gelijkvormigheidscontrole voor ingebruikname - belangrijke wijzigingen/uitbreiding (6.4), Controlebezoek (6.5)  
 Datum uitvoering van de installatie: Vanaf 01/10/1981 tot 01/06/2020

Informatie inhoud controle: Geen

Afwijking(en) deel 8 Boek 1 - KB 08/09/2019: toegepast

Ander(e) wettelijk(e) kader(s): n.v.t.



RE06\_01-08\_01 09/20

1 / 3

### Gegevens van de elektrische installatie:

Spanning en aard van de stroom: 3 x 400V + N      Nominale waarde bescherming aansluiting: 32A  
 Voedingsleiding hoofdbord: Type: VOB - Doorsnede: 4 x 10 mm<sup>2</sup>      Type algemene schakelaar: 4P 40A/300mA  
 Type aardelektrode: Aardingspen      Type aardverbindingssysteem: TT  
 Aantal borden: 1      Aantal stroombanen: 14 (reserve inbegrepen)

### BESCHRIJVING:

Zie ééndraadsschema's en situatieplannen

Geplaatste differentieelstroominrichtingen: 4P 40 A 300 mA type A, beschermde stroombanen: Zie schema's  
 Geplaatste differentieelstroominrichtingen: 4P 40 A 30 mA type A, beschermde stroombanen: Zie schema's

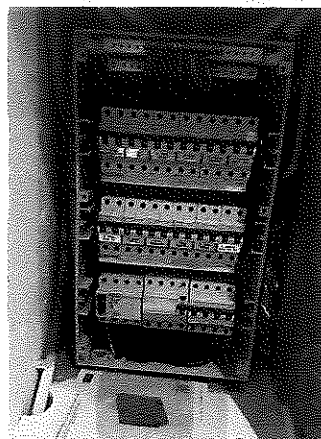

### Resultaten van de controle:

#### Metingen en beproevingen:

Spreidingsweerstand van de aardverbinding: 21 Ohm      Waarde van de algemene isolatiweerstand: 5,0 MOhm  
 Test van de differentieelstroominrichtingen via testknop: OK  
 Test van differentieelstroominrichtingen via opwekken foutlus: OK  
 Continuïteit van de beschermingsgeleiders: OK

#### Vastgestelde Inbreuken:

Geen

#### Opmerkingen:

Geen

### Besluit van de controle:

1. De elektrische installatie voldoet aan de voorschriften van Boek 1 van het koninklijk besluit van 8 september 2019 tot vaststelling van Boek 1 betreffende de elektrische installaties op laagspanning en op zeer lage spanning, Boek 2 betreffende de elektrische installaties op hoogspanning en Boek 3 betreffende de installaties voor transmissie en distributie van elektrische energie. De volgende controle moet worden uitgevoerd uiterlijk vóór: 17/09/2045
  - De ééndraadsschema's en situatieplannen van de installatie werden gedateerd en ondertekend.
  - De Ingangsklemmen van de differentieelstroominrichting(en) geplaatst aan het begin van de installatie werden verzegeld.



Handtekening van de technisch verantwoordelijke (of namens de technisch verantwoordelijke):

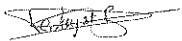

#### Verwijzing naar de reglementaire voorschriften:

##### 1. De eigenaar, de beheerder of de uitbater van de elektrische installatie is ertoe gehouden:

- a) voor het onderhoud ervan of voor het laten uitvoeren van dit onderhoud;
- b) de nodige maatregelen te nemen zodat de voorschriften van Boek 1 van het koninklijk besluit van 8 september 2019 tot vaststelling van Boek 1 betreffende de elektrische installaties op laagspanning en op zeer lage spanning, Boek 2 betreffende de elektrische installaties op hoogspanning en Boek 3 betreffende de installaties voor transmissie en distributie van elektrische energie te allen tijde worden nageleefd;
- c) de documenten van de elektrische installatie in een dossier te bewaren, ter beschikking te houden van iedere persoon die het mag raadplegen en een kopie van dit dossier ter beschikking van elke eventuele huurder te stellen;
- d) het dossier van de elektrische installatie aan de nieuwe eigenaar, beheerder of uitbater over te maken;
- e) onmiddellijk de met het toezicht belaste ambtenaar van de Federale Overheidsdienst die Energie onder zijn bevoegdheid heeft in kennis te stellen van elk ongeval waarvan personen het slachtoffer zijn en dat rechtstreeks of onrechtstreeks te wijten is aan de aanwezigheid van elektrische installaties;
- f) de verplichting in het dossier elke niet-belangrijke wijziging of uitbreiding aan de elektrische installatie te vermelden;
- g) een gelijkvormigheidscontrole vóór de ingebruikname op elke belangrijke wijziging of uitbreiding aan de elektrische installatie door een erkend organisme te laten uitvoeren.

In het kader van de wettelijke opdrachten van de erkende organismen, wordt een kopie van dit verslag tijdens een periode van 5 jaar door het erkend organisme gehouden. Deze kopie wordt ter beschikking gesteld van elke persoon die wettelijk wordt toegelaten om het te raadplegen. Voor bijkomende informatie over de reglementaire voorschriften of klachten, is de Algemene Directie Energie van de Federale Overheidsdienst Economie, KMO, Middenstand en Energie (<https://www.economie.fgov.be>) bevoegd voor de erkende organismen.



BAKKER - WC -  
GRUW - BUTEN

KEUKEN

AFWASCHMACHINE

DROOGKAST  
GARAGE

WASCHMACHINE  
GARAGE

BAKKER - GARAGE  
VERWARMING

FORNUIS

BOVEN - ZOLDER

BEREIDEN GANG -  
LIVING - KEUKEN

ZOLDER V2

BOVEN V1

KEUKEN

BEREIDEN GANG -  
LIVING

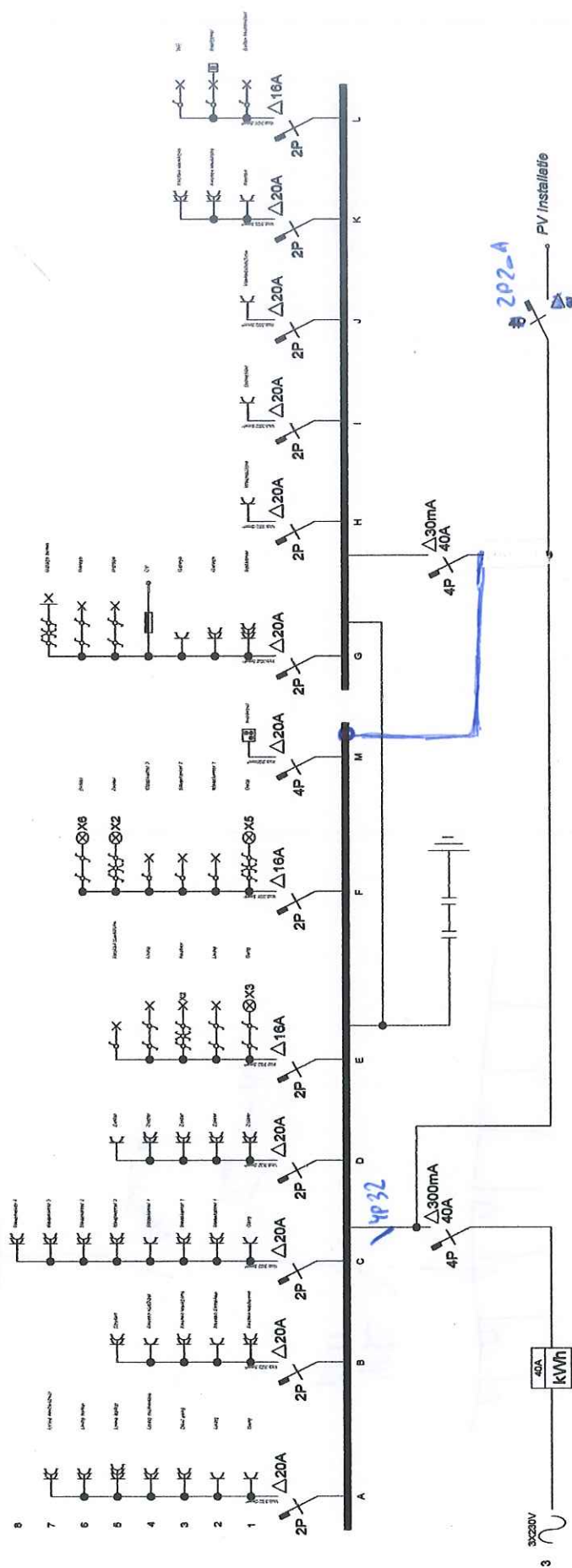

Plaster Die Vliegt  
4006  
17/3/20

2031 Smetlede - ELEK  
Datum: 2020/09/17

Naam klant: Wout Renders  
Werfadres: Smetledorp 3, 9340 Smetlede

Beschrijving tekening  
schaal: 1/50

Keurder:  
Handtekening:

**STRU**  
COM  
DUURZAME TECHNIEKEN

Koningin Astridlaan 70  
2300 Turnhout

Tel +32 (0)14 91 91 21

Werfopvolging:

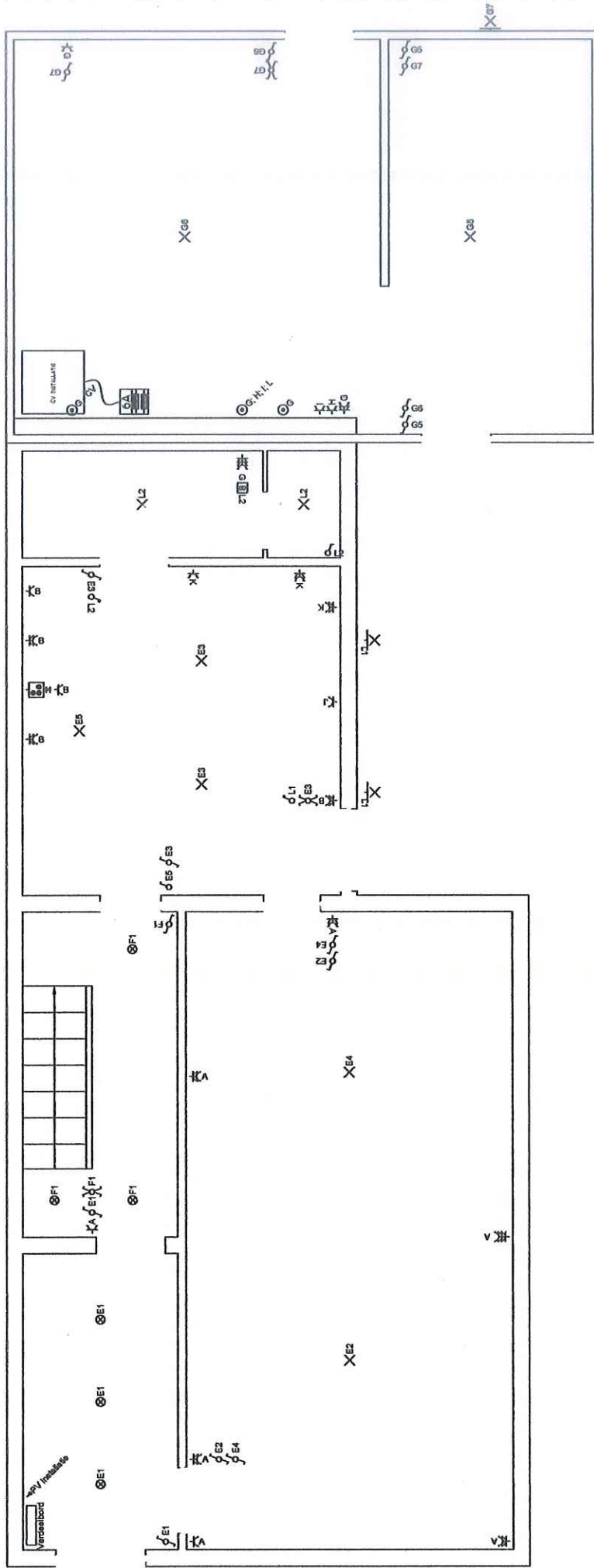

STRAOM  
DUURZAME TECHNIEKEN

2031 Smetlede - ELEK  
Datum: 2020/09/16

Naam klant: Wout Renders  
Werkadres: Smetlededorp 3, 9340 Smetlede

Situatieschema V0  
schaal: 1/50

Keurder:  
Handtekening:

**STRAOM**  
DUURZAME TECHNIEKEN

Koningin Astridlaan 70  
2300 Turnhout

Tel +32 (0)14 91 91 21

Werfopvolging:

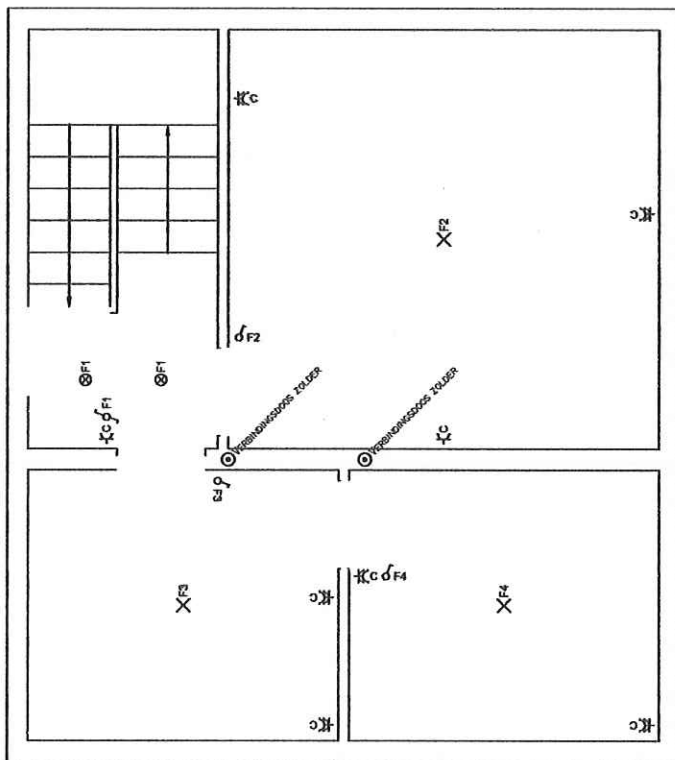

Plander Die Vugnet  
456

14/10/2020

Keurder:  
Handtekening:  
Werfopvolging:

Situatieschema V1  
schaal: 1/50

Naam klant: Wout Renders  
Werfadres: Smetlededorp 3, 9340 Smetlede

2031 Smetlede - ELEK  
Datum: 2020/09/16

Tel +32 (0)14 91 91 21

Koningin Astridlaan 70  
2300 Turnhout

**STRÖM**  
DUURZAME TECHNIEKEN



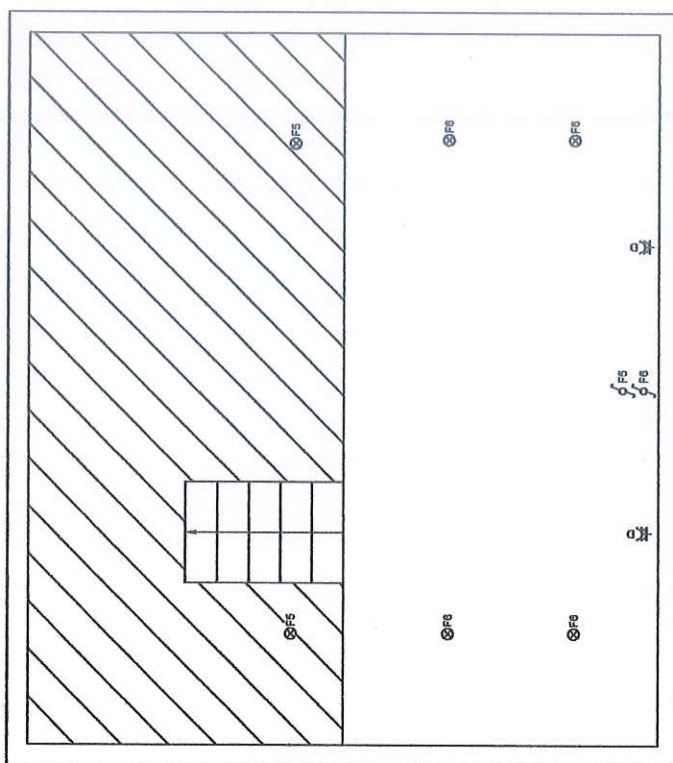

Polster-De Vries

17/5/24

Tel +32 (0)14 91 91 21

**Werfopvolging:**